Machet auf das Tor

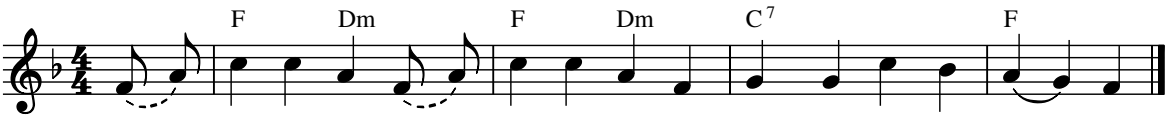

1. Ma-chet auf das Tor! Ma-chet auf das Tor! Es kommt ein gold-ner Wa - gen.

2. Wer sitzt darin? Wer sitzt darin?
Ein Mann mit goldnen Haaren.

3. Was will er denn? Was will er denn?
Er will die Schönste holen.

4. Was tat sie denn? Was tat sie denn?
Sie hat sein Herz gestohlen.

5. Die Erste will er nicht, die Zweite will er nicht,
die Dritte will er holen.

Spielvorschlag: Die Kinder stehen in Paaren hintereinander und bilden durch Hochhalten der Arme Tore. Das hinterste Paar geht durch die Tore und bildet vorne wieder ein Tor, usw.

Melodie und Text: aus Hessen, seit dem späten 19. Jahrhundert überliefert

LIEDER·PROJEKT
www.liederprojekt.org

Ein Benefizprojekt für das Singen mit Kindern von Carus und SWR2

Aus dem Kinderlieder-Buch von Carus und Reclam © 2011 Carus-Verlag, Stuttgart

www.liederprojekt.org www.carus-verlag.com www.swr2.de